St. George

SGIC

St. George International College

Moving Forward

SINCE 1994



Business English

Intensive English

CANADA

TYCP

I-TESOL

EFP

POWER SPEAKING

TOEFL

IELTS

MEDICAL English

UCPD

TOEIC

Your Success is our Success

TORONTO / VANCOUVER / NORTH YORK

Ấn bản 2022

TRẢI NGHIỆM HỌC TẬP TẠI CANADA

Trong 24 năm qua,
SGIC đã giảng dạy
cho hơn **145.000 học viên**
đến từ hơn **70 quốc gia**
trên khắp thế giới!

Vancouver

Thiên nhiên ngoạn mục, bao quanh bởi biển và núi, khí hậu dễ chịu của thành phố cho phép bạn tham gia các hoạt động ngoài trời quanh năm.

North York

Lối sống đô thị hiện đại giữa thiên nhiên, ngay bên ngoài trung tâm Toronto.

Toronto

Thành phố đa văn hóa nhất thế giới, trung tâm kinh doanh, tài chính và điện ảnh của Canada, nằm bên bờ hồ Ontario xinh đẹp.

Với 2 cơ sở tại Canada, SGIC mang đến trải nghiệm học tập tuyệt vời tại Canada. Bạn có thể chọn thành phố theo khí hậu và văn hóa mà bạn muốn khám phá. Nếu chưa quyết định được, bạn có thể chuyển giữa hai cơ sở của chúng tôi để khám phá Canada nhiều hơn nữa.



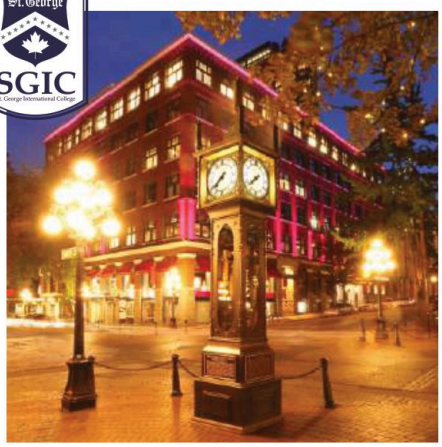

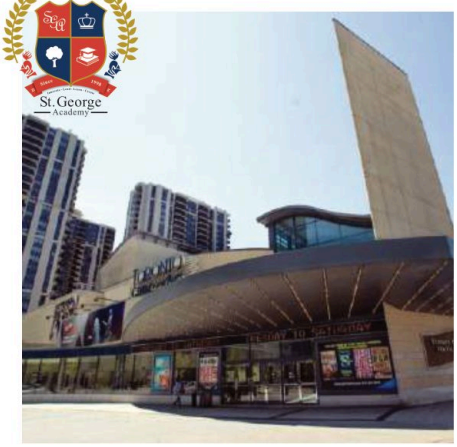

SGIC Toronto

543 Yonge St. Suite 200
Toronto, ON. Canada
M4Y 1Y5

Tel: 416-929-4050 Fax: 416-929-2965
info@sgiccanada.com

SGIC Vancouver

605 Robson St. Suite 200
Vancouver, BC. Canada
V6B 5J3

Tel: 604-605-0220 Fax: 604-605-0270
join-us@sgiccanada.com

St. George Academy

5 Park Home Ave. Unit 120, Main Floor
North York, ON. Canada
M2N 6L4

Tel: 416-590-7771 Fax: 416-590-7809
info@sgiccanada.com

TỔNG QUAN CHƯƠNG TRÌNH

ĐĂNG KÝ VÀ XẾP LỚP

Khi đăng ký, học viên mới sẽ làm bài kiểm tra nói và viết để được xếp vào lớp ESL phù hợp với trình độ tiếng Anh của mình. Mỗi khóa gồm hai phần, kéo dài 8 tuần. Học viên đạt điểm B (70%) trở lên sẽ được lên trình độ tiếp theo. Phần lớn học viên đăng ký 4-6 khóa (16-24 tuần). Sau khi hoàn thành Level 6 (Upper Intermediate), học viên có thể đăng ký các chương trình chuyên ngành (khóa học lấy chứng chỉ).

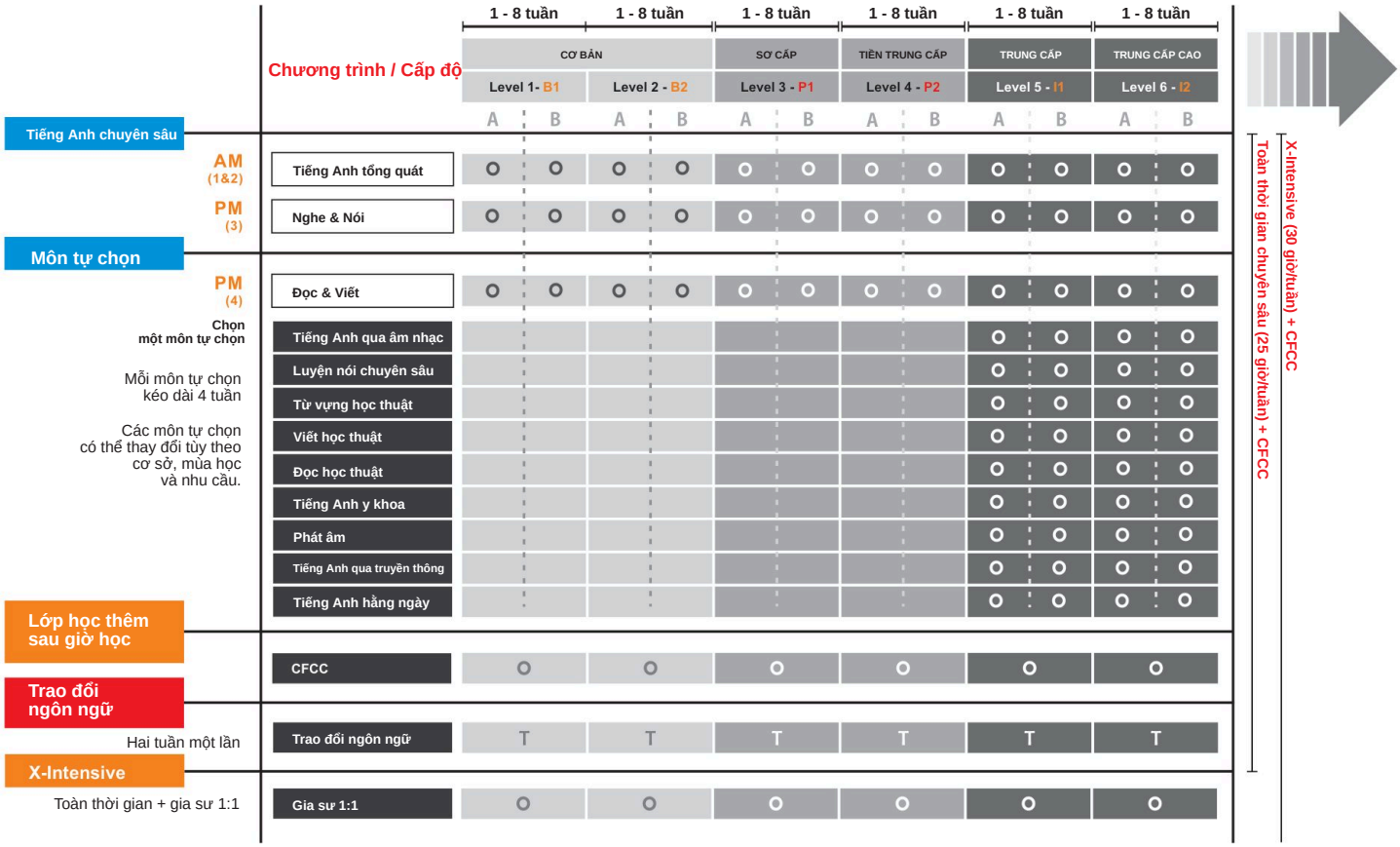

T = Chỉ Toronto / V = Chỉ Vancouver / O = Toronto & Vancouver

Quy đổi trình độ

Bài thi / Cấp độ	1-16 tuần		1-16 tuần		1-16 tuần		1-20 tuần	
	CƠ BẢN		TIỀN TRUNG CẤP		TRUNG CẤP		CAO CẤP	CAO CẤP NÂNG CAO
	Level 1- B1	Level 2 - B2	Level 3 - P1	Level 4 - P2	Level 5 - I2	Level 6 - I3	Level 7 / PPP	Level 8 - UCPP
IELTS			3.0+	3.5+	4.0+	4.5+	5.0+	5.5+
TOEFL iBT			20+			34+	55+	

Tất cả học viên bắt buộc phải làm bài kiểm tra nói.

TORONTO
VANCOUVER
NORTH YORK



TIẾNG ANH CHUYÊN SÂU - CHƯƠNG TRÌNH CHUYÊN NGÀNH

Your success is our success

Học viên hoàn thành Level 6 (Upper Intermediate) có thể chọn chương trình S, P hoặc A.

S

Xem trang 9-22

Chương trình chuyên ngành

Chương trình / Cấp độ	TRUNG CẤP CAO (Level 6 - I2)	CAO CẤP (Level 7 - A1)	CAO CẤP NÂNG CAO (Level 8 - A2)
	1 - 8 tuần	1 - 8 tuần	
SSP Intermediate (Luyện nói chuyên sâu)	V	O	
SSP Advanced (Luyện nói chuyên sâu)		O	
EFP (Tiếng Anh cho người đi làm)		O	
BEDP (Tiếng Anh thương mại)		O	
I-TESOL		O	
TYCP	O		

Luyện thi

	1 - 8 tuần	1 - 16 tuần	
IELTS (Trung cấp)	T		
IELTS (Cao cấp)		O	
TOEFL-iBT		O	
TOEIC	T		

P

Xem trang 24-26

Chương trình Pathway

Chương trình / Cấp độ	CAO CẤP (Level 7 - A1)	CAO CẤP NÂNG CAO (Level 8 - A2)
	1 - 8 tuần	1 - 12 tuần
PPP (Chương trình dự bị Pathway)	T	
U/C Pathway		O

A

Tiếng Anh cao cấp

Chương trình / Cấp độ	CAO CẤP (Level 7 - A1)	CAO CẤP NÂNG CAO (Level 8 - A2)
	1 - 8 tuần	
Tiếng Anh cao cấp	O	

SGIC mang đến các chương trình hấp dẫn, được thiết kế để học viên có cơ hội tốt nhất đạt được mục tiêu của mình.
SGIC có 8 cấp độ tiếng Anh. Mỗi cấp độ kéo dài 8 tuần (riêng Level 8 kéo dài 12 tuần).
Ngày khai giảng - Thứ Hai hằng tuần (xem lịch học của trường)
Thời lượng mỗi tiết học - 70 phút

T = Chỉ Toronto / V = Chỉ Vancouver / O = Toronto & Vancouver

WWW.SGICCANADA.COM

LỊCH HỌC

Bán chuyên sâu Level 1 - Level 6

GIỜ / NGÀY	Thứ Hai	Thứ Ba	Thứ Tư	Thứ Năm	Thứ Sáu
Tiết 1 9:00-10:10 am Tiết 2 10:20-11:30 am	Kỹ năng tổng hợp (Đọc, Viết, Nghe, Nói)				
	Nghỉ trưa				
Tiết 3 12:15-1:25	Kỹ năng tổng hợp (Kỹ năng nói)				

✓ Kỹ năng tổng hợp

Toàn thời gian chuyên sâu Level 1 - Level 6

R KHUYẾN NGHỊ

GIỜ / NGÀY	Thứ Hai	Thứ Ba	Thứ Tư	Thứ Năm	Thứ Sáu
Tiết 1 9:00-10:10 Tiết 2 10:20-11:30	Kỹ năng tổng hợp (Đọc, Viết, Nghe, Nói)				
	Nghỉ trưa				
Tiết 3 12:15-1:25	Kỹ năng tổng hợp (Kỹ năng nói)				
Tiết 4 1:35-2:45	Kỹ năng viết (Level 1-4) / Môn tự chọn (Level 5-6)				
Tiết thêm 3:00-4:00	CFCC (Thấp)	CFCC (Cao)	CFCC (Thấp)	CFCC (Cao)	N/A
Sau giờ học	Hoạt động (Kết bạn / Luyện nói)				

✓ Kỹ năng tổng hợp ✓ Tiếng Anh chuyên ngành

X- Intensive Level 1 - Level 6

SR ĐẶC BIỆT KHUYẾN NGHỊ

GIỜ / NGÀY	Thứ Hai	Thứ Ba	Thứ Tư	Thứ Năm	Thứ Sáu
Tiết 1 9:00-10:10 Tiết 2 10:20-11:30	Kỹ năng tổng hợp (Đọc, Viết, Nghe, Nói)				
	Nghỉ trưa				
Tiết 3 12:15-1:25	Kỹ năng tổng hợp (Kỹ năng nói)				
Tiết 4 1:35-2:45	Kỹ năng viết (Level 1-4) / Môn tự chọn (Level 5-6)				
Tiết thêm 3:00-4:00	CFCC (Thấp)	CFCC (Cao)	CFCC (Thấp)	CFCC (Cao)	N/A
Tiết 5 3:00-4:00 / 4:00-5:00	Gia sư 1:1	Gia sư 1:1	Gia sư 1:1	Gia sư 1:1	Gia sư 1:1
Sau giờ học	Hoạt động (Kết bạn / Luyện nói)				

✓ Kỹ năng tổng hợp ✓ Tiếng Anh chuyên ngành ✓ Phản hồi cá nhân

Trao đổi ngôn ngữ

GIỜ / NGÀY	THỨ SÁU
Tiết thêm 3:00-5:10 pm	Thứ Sáu cách tuần

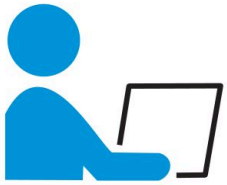

Kiểm tra online

Làm bài kiểm tra trực tuyến

www.sgiccanada.com/online-test

- Xác định trình độ tiếng Anh của bạn.
- Kiểm tra xem trình độ của bạn có đáp ứng yêu cầu của chương trình không.
- Liên hệ:

Toronto (info@sgiccanada.com) / Vancouver (join-us@sgiccanada.com) để nhận kế hoạch học tập phù hợp với bạn.

ƯU ĐIỂM CHƯƠNG TRÌNH ESL

Chương trình đa dạng: Các chương trình của chúng tôi (từ Starter đến Advanced) được thiết kế riêng, tập trung vào nhu cầu tiếng Anh cụ thể của từng trình độ, giúp học viên học qua tất cả các cấp độ không bao giờ thấy nhàm chán! Chúng tôi cũng có thể sắp xếp cho học viên có kỹ năng không đồng đều.

Chương trình toàn diện: Học viên học và thực hành tất cả các kỹ năng tiếng Anh mỗi ngày: đọc, viết, nghe và nói.

Giáo viên xuất sắc: Đội ngũ giáo viên chuyên nghiệp, giàu kinh nghiệm, yêu nghề, thân thiện với học viên cả trong và ngoài lớp học và luôn sẵn sàng tư vấn.

Không khí thân thiện: Chúng tôi là một ngôi trường lớn với trái tim lớn. Mọi người như một gia đình.

Hoạt động vui nhộn: Trường tổ chức các giải đấu và khuyến khích hoạt động hằng ngày. Mỗi tháng một lần, giáo viên và các lớp ESL có một chuyến dã ngoại cả ngày để vui chơi và làm quen với học viên ở các trình độ khác.

ƯU ĐIỂM CHƯƠNG TRÌNH ESL

Lưu loát và chức năng: Ở trình độ này, học viên xây dựng sự lưu loát bằng cách luyện kỹ năng nói và các chức năng ngôn ngữ mà người bản xứ dùng hằng ngày.

Tài liệu thực tế: Học viên được thử thách vượt ra ngoài giáo trình ESL, tiếp cận các bài đọc và từ vựng tiếng Anh thực tế mà người bản xứ sử dụng hằng ngày.

Lộ trình Đại học và Cao đẳng: Các khóa học trong chương trình giúp học viên chuyển tiếp sang chương trình SGIC UCPP, được xây dựng theo nội dung, phương pháp giảng dạy và yêu cầu của bậc đại học/cao đẳng Canada.

MÔN TỰ CHỌN

SGIC rất vui được cung cấp các môn tự chọn trong Chương trình ESL.
Chúng tôi luôn nỗ lực mang đến một chương trình ESL năng động, đáp ứng nhu cầu thực tế của bạn.

MỌI TRÌNH ĐỘ

CFCC (Lớp hội thoại với bạn Canada) & Trao đổi ngôn ngữ

Học viên ESL ở mọi trình độ đều có thể tham gia Lớp hội thoại với bạn Canada (V/T), nơi các bạn luyện kỹ năng hội thoại, vui chơi và học hỏi cùng sinh viên đại học Canada. Đây là cách tuyệt vời để gặp gỡ người Canada, tìm hiểu văn hóa Canada và vui chơi trong lớp học hoặc trong nhiều chuyến dã ngoại!





ĐỘI NGŨ HỖ TRỢ TẬN TÂM & GIÁO VIÊN GIÀU KINH NGHIỆM



Đội ngũ nhân viên SGIC luôn sẵn sàng hỗ trợ bạn trong suốt thời gian học tại trường. Chúng tôi sẵn lòng giúp bạn chọn lớp học phù hợp nhất với nhu cầu, thích nghi với văn hóa địa phương và giải quyết mọi khó khăn có thể phát sinh.

Giáo viên tận tâm của SGIC có trình độ và kinh nghiệm để giúp bạn đạt được mục tiêu tiếng Anh. Với xuất thân đa dạng và tính cách thân thiện, giáo viên của chúng tôi thực sự thổi hồn vào tiếng Anh trong từng giờ học.

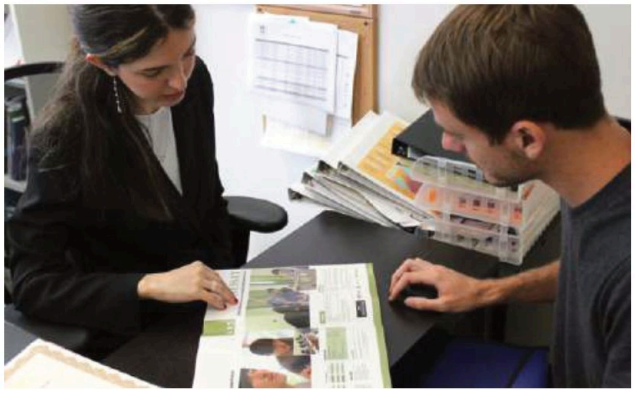

Các lớp học tương tác của chúng tôi do những giáo viên đầy nhiệt huyết giảng dạy, tập trung vào phương pháp giao tiếp trong lớp học.



HELP CENTRE

Dịch vụ học viên

HOMESTAY
SỐNG NHƯ NGƯỜI CANADA

Khi chọn ở homestay cùng người bản xứ, bạn sẽ có trải nghiệm Canada chân thực hơn và hiểu biết trực tiếp về văn hóa cũng như cuộc sống gia đình Canada.

Chương trình homestay thúc đẩy tình bạn, giao lưu văn hóa và là cách tuyệt vời để cải thiện tiếng Anh trong khi trải nghiệm cuộc sống Canada.

Học viên sẽ được ghép với gia đình bản xứ Canada, được cung cấp ba bữa ăn mỗi ngày cùng phòng ở thoải mái có giường, bàn học và các đồ dùng khác. Tất cả các gia đình đều ở gần phương tiện giao thông công cộng.


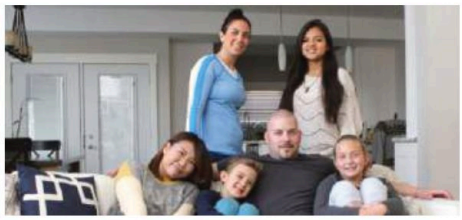


Bạn có thể luyện tiếng Anh ngoài lớp học mỗi ngày cùng gia đình homestay



SỐNG
TỰ LẬP

- Chỉ có tại cơ sở Vancouver -

Nếu bạn muốn chọn hình thức chỗ ở khác, chúng tôi có thể giới thiệu và sắp xếp cho bạn, bao gồm:

- Ký túc xá sinh viên cao đẳng
- Khách sạn và nhà nghỉ (hostel)

Các hình thức chỗ ở khác rất phù hợp với học viên muốn sống tự lập hoặc ở cùng các học viên, du khách khác. SGIC có thể kết nối bạn với nhiều lựa chọn phù hợp với nhiều mức ngân sách và sở thích cá nhân.

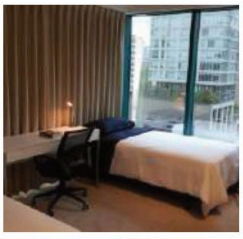
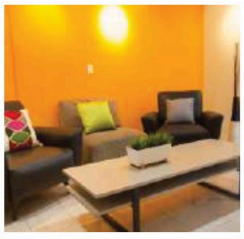
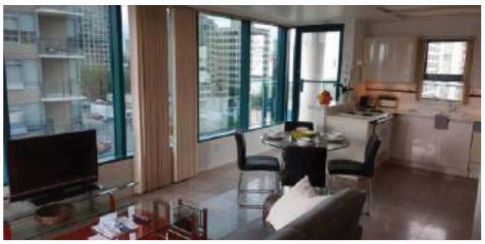

Vancouver



Toronto



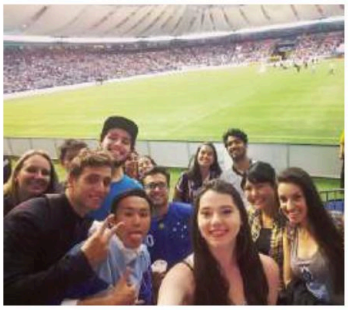







KHÁM PHÁ BÊN NGOÀI

LỚP HỌC

Du học không chỉ là đến lớp học tiếng Anh. Hãy ra ngoài và khám phá những gì Canada mang lại.

Hoạt động hằng ngày

Chúng tôi tổ chức nhiều hoạt động sau giờ học để học viên tận hưởng. Bạn có thể dành thời gian ngoài trời đạp xe, trượt băng, leo núi, chèo thuyền kayak, hoặc dạo quanh thành phố tham quan bảo tàng, mua sắm thỏa thích hay vui chơi tại công viên giải trí. Hoạt động thì nhiều vô kể!

Dã ngoại cuối tuần

Hãy tận dụng thời gian ở Canada để tham quan các thành phố lân cận. Trải nghiệm những thành phố quốc tế, kỳ quan thiên nhiên và di tích lịch sử.

Sự kiện của trường

Điều phối viên hoạt động của SGIC lên kế hoạch cho nhiều sự kiện mỗi tháng để học viên tham gia. Đây là cơ hội tuyệt vời để giao lưu và làm quen với các học viên khác trong trường.





Fun Indoor Friends Outdoor Exciting East Learning

SGIC LIFESTYLE

Toronto / Vancouver

West Try Together Memories Experience Talk

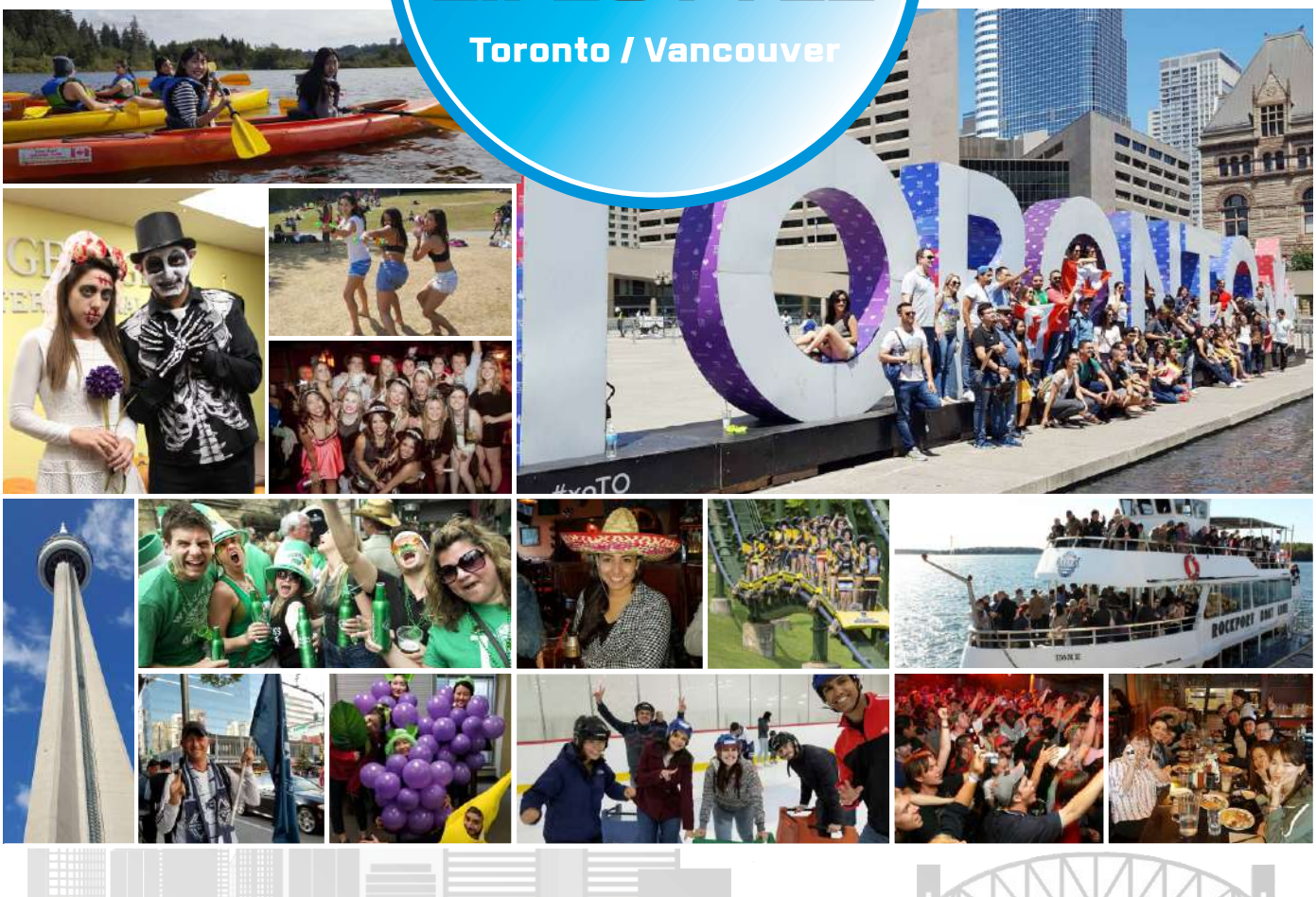

CƠ SỞ VẬT CHẤT SGIC

TORONTO

Tiện ích cho học viên



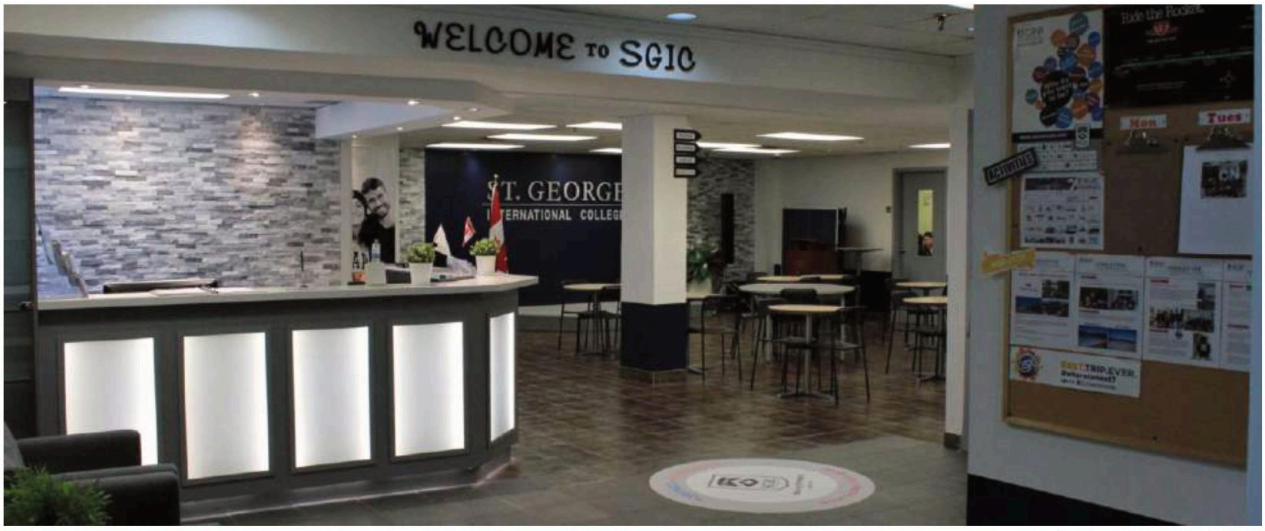



SGIC Toronto nằm ở trung tâm thành phố, gần ga tàu điện ngầm Wellesley, công viên, khu mua sắm và nhiều tiện ích khác.
(Địa chỉ: 543 Yonge St. Suite 200, Toronto, ON. Canada M4Y 1Y5 Tel: 416-929-4050)

VANCOUVER

Tiện ích cho học viên





SGIC Vancouver nằm ở vị trí thuận tiện tại trung tâm thành phố, gần phương tiện giao thông công cộng (ga Granville & ga Vancouver City Centre), ngân hàng, nhà hàng và trung tâm mua sắm.
(Địa chỉ: 605 Robson St. Suite 200, Vancouver, BC. Canada V6B 5J3 Tel: 604-605-0220)

CHƯƠNG TRÌNH CHUYÊN NGÀNH

Your Success is our Success

- Nói để thành công
- Tiếng Anh cho người đi làm
- i-TESOL
- TYCP
- Tiếng Anh thương mại
- IELTS
- TOEFL
- Dự bị Pathway
- Lộ trình Đại học & Cao đẳng



Best SSP Student

SSP

SPEAKING FOR SUCCESS



Xin chào, mình là Olivia. Mình đang học lớp SSP. Một ưu điểm của lớp này là có các phần nói ngắn và thuyết trình trong giờ luyện nói. Sau đó, chúng mình được nhận xét riêng về lỗi phát âm và ngữ pháp. Cô giáo Seti luôn cho mọi người cơ hội nói như nhau và giúp chúng mình tự tin hơn. Chúng mình cũng học cách sắp xếp ý khi nói. Vì vậy đây đã là lần thứ ba mình học lớp SSP. Mình đã tiến bộ rất nhiều nhờ lớp học này.



Olivia Lee
(HÀN QUỐC)

Trong các lớp SSP sáng/chiều, học viên có cơ hội học thêm nhiều cách diễn đạt tự nhiên hằng ngày, ngữ âm và cách giao tiếp dễ dàng. Mình nhận ra rằng khi nói đúng, mình bắt đầu hiểu người khác đang nói gì. Nhờ vậy, mình tự tin hơn khi giao tiếp với mọi người trên đường phố.



Eduarda Sanchez
(MEXICO)

Những gì bạn sẽ nhận được

Tự tin hơn + Cải thiện kỹ năng thuyết trình + Nâng cao khả năng tranh luận

Nói để thành công (Speaking for Success)

KẾT QUẢ KHÓA HỌC

Khóa học được thiết kế để cải thiện rõ rệt phong cách nói tự nhiên của học viên, với mục tiêu là sự lưu loát. Điều này đạt được qua các hoạt động phản xạ nhanh để tăng tốc độ (lưu loát) và phản hồi trực tiếp một kèm một giữa giáo viên và học viên để tăng độ chính xác.

MÔ TẢ TIẾT HỌC

TIẾT 1:
Tiết đầu tiên, học viên xem lại nhật ký video hằng tuần và các bản ghi âm mô phỏng, bắt chước giọng người bản xứ. Nửa sau của tiết 1 tập trung vào phát âm, giúp học viên hiểu cách nói rõ ràng và chính xác hơn.

TIẾT 2:
Nửa sau buổi sáng, học viên xây dựng vốn từ vựng qua thuyết trình, chép chính tả từ phim ảnh và phim truyền hình hiện đại, nhờ đó làm quen với tiếng lóng, thành ngữ và các cách diễn đạt tiếng Anh thông dụng, hữu ích.

TIẾT 3:
Học viên quay video "một ngày trong cuộc sống", bản tin hằng tuần và tranh luận trên lớp, giúp các bạn tự tin thảo luận những chủ đề khó bằng tiếng Anh. Tất cả bài tập, video và phần thuyết trình/tranh luận sẽ được xem lại trong lớp và tính vào điểm đánh giá cuối khóa.

TIẾT 4:
Tiết cuối cùng tập trung vào truyền thông và quay video, cho học viên cơ hội ra đường phỏng vấn, giao tiếp với người bản xứ để lấy tư liệu cho bản tin hằng tuần của SGIC và các bài tập video khác.

ĐẶC ĐIỂM CHƯƠNG TRÌNH

Yêu cầu đầu vào:

Bài kiểm tra đầu vào SGIC hoặc
Hoàn thành Level 6 (Upper Intermediate) tại SGIC hoặc
TOEFL iBT 70+ / IELTS 5.0+
(Yêu cầu kiểm tra nói)

Thời lượng:

2 học kỳ (mỗi học kỳ 100 giờ)
SGIC Toronto / Vancouver

Sĩ số lớp:

Trung bình 12-14 học viên
(Mùa cao điểm 16 học viên)

Ngày khai giảng:

Xem lịch học của trường

THỜI KHÓA BIỂU

	Thứ Hai	Thứ Ba	Thứ Tư	Thứ Năm	Thứ Sáu
9:00 am - 10:10 am	Tiết 1				
10:20 am - 11:30 am	Tiết 2				
	Nghỉ trưa				
12:15 pm - 1:25 pm	Tiết 3				
1:35 pm - 2:45 pm	Tiết 4				

ĐIỂM NỔI BẬT CỦA SSP MEDIA

- Chép chính tả hằng ngày
- Thực hành tại phòng thu: ghi âm giọng nói của học viên, phân tích và sửa lỗi
- Học và luyện các mẫu câu liên quan đến phát âm, ngữ điệu, cách nói rõ ràng, ngắt nghỉ và nhấn mạnh
- Học và áp dụng kỹ thuật nghe để hiểu bài giảng cao đẳng và người bản xứ
- Giáo viên xuất sắc giúp bạn thành công trong kỹ năng nghe và nói

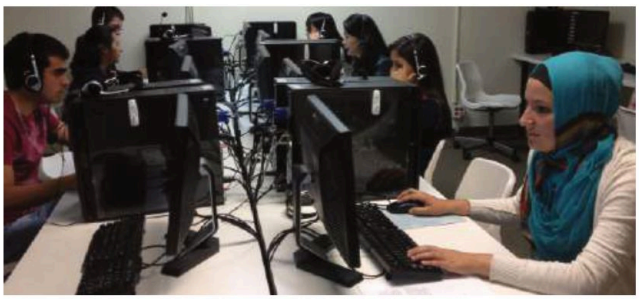

Phát âm / Ngữ điệu



Hội thoại, thảo luận & tranh luận



Thuyết trình



Làm việc nhóm

Best EFP Student

EFP

ENGLISH FOR PROFESSIONALS

Khi chọn trường ngôn ngữ, mình tìm một trường dạy tiếng Anh thật hiệu quả. Lớp biên dịch Anh-Hàn của SGIC thực sự là một lựa chọn tuyệt vời. Khóa EFP bao gồm tất cả các kỹ năng tiếng Anh. Trên hết, phần luyện phiên dịch tuy khó nhưng rất hữu ích, và mình còn học được cách dùng từ, cụm từ đúng cách.



Kyung Jin Seo
(HÀN QUỐC)

Xin chào, mình là Jenny. Mình đã học EFP 8 tuần và đạt chứng chỉ ACTI khi kết thúc khóa học! Trong 8 tuần đó, mình đã có những khoảnh khắc thật tuyệt vì giáo viên dạy rất tận tình, và lớp học rất sôi nổi, năng động.



Ji Hee Lee
(HÀN QUỐC)

Những gì bạn sẽ nhận được

Thể hiện bản thân như người Canada

+

Học thành ngữ hữu ích

+

Ứng dụng biên dịch và phiên dịch

Kỹ năng nói

Tiếng Anh cho người đi làm (English for Professionals)

KẾT QUẢ KHÓA HỌC

Học viên học được nhiều thành ngữ hữu ích để có thể thoải mái xem các chương trình truyền hình Mỹ. Nhờ học từ vựng về nhiều chủ đề thời sự thế giới, học viên có thể đọc báo và xem tin tức tự tin hơn. Cả bốn kỹ năng nói, nghe, viết và đọc đều được chú trọng như nhau. Khóa học cũng chuẩn bị cho học viên muốn thi chứng chỉ Biên dịch / Phiên dịch được chính phủ Canada hoặc ILTI (Mỹ) công nhận.

NỘI DUNG KHÓA HỌC

- Dịch các cụm từ tiếng Anh thông dụng
- Dịch nhật ký
- Thành ngữ và tiếng lóng
- Đọc hiểu
- Kỹ thuật dịch cơ bản
- Dịch bài báo
- Dịch kịch bản tin tức / Chép chính tả
- Dịch phụ đề Friends và các chương trình TV khác
- Dịch văn học hư cấu / phi hư cấu
- Dịch kịch bản tiểu phẩm

THỜI KHÓA BIỂU

	Thứ Hai	Thứ Ba	Thứ Tư	Thứ Năm	Thứ Sáu
9:00 am - 10:10 am	Tiết 1				
10:20 am - 11:30 am	Tiết 2				
	Nghỉ trưa				
12:15 pm - 1:25 pm	Tiết 3				
1:35 pm - 2:45 pm	Tiết 4				

SGIC Toronto (20 giờ/tuần)

SGIC Vancouver (25 giờ/tuần)

ƯU ĐIỂM KHÓA HỌC

1. Giảng viên song ngữ chuyên nghiệp hướng dẫn học viên Hàn Quốc các nguyên tắc và kỹ thuật dịch cơ bản.

2. Khóa học giúp học viên nâng cao kiến thức về kỹ thuật viết và áp dụng vào phiên dịch, biên dịch văn bản.

3. Nhiều loại văn bản và thể loại phong phú sẽ được dịch sang tiếng Anh trên lớp và ở nhà.

4. Có buổi tư vấn cá nhân hằng tuần để trao đổi về sự tiến bộ của từng học viên.

ĐẶC ĐIỂM CHƯƠNG TRÌNH

Yêu cầu đầu vào:

Bài kiểm tra đầu vào SGIC hoặc
Hoàn thành Level 6 (Upper Intermediate) tại SGIC hoặc
TOEFL iBT 70+ / IELTS 5.0+
(Yêu cầu kiểm tra nói)

Thời lượng:

2 học kỳ (mỗi học kỳ 80 giờ) SGIC Toronto
2 học kỳ (mỗi học kỳ 100 giờ) SGIC Vancouver

Sĩ số lớp:

Trung bình 12-14 học viên
(Mùa cao điểm 16 học viên)

Ngày khai giảng:

Xem lịch học của trường

CƠ HỘI THỰC TẬP TÌNH NGUYỆN

SGIC mang đến chương trình thực tập vô cùng bổ ích và hiệu quả cho học viên tốt nghiệp EFP muốn áp dụng kỹ năng vừa học vào công việc thực tế.

Thực tập sinh EFP sẽ làm việc cho Hội Người cao tuổi Hàn Quốc tại Toronto, với nhiều cơ hội thử thách để thực hành kỹ năng biên dịch và phiên dịch.

Thực tập sinh sẽ đi cùng và hỗ trợ người Canada gốc Hàn trong nhiều tình huống như đi khám bệnh, đến ngân hàng và bất cứ nơi nào cần phiên dịch. Học viên còn phiên dịch cho RCMP - Cảnh sát Hoàng gia Canada!

SGIC Toronto



교차로 신문

Học viên EFP có nhiều cơ hội nâng cao kỹ năng biên dịch trong suốt khóa học. Kyocharo giống như phiên bản tiếng Hàn của báo Metro; học viên được trải nghiệm thực tế khi dịch bài báo tiếng Anh sang tiếng Hàn. Bài dịch sẽ được đăng trên báo Kyocharo, và học viên còn nhận được thư giới thiệu từ tòa soạn ghi nhận công việc dịch thuật của mình. Hãy sẵn sàng cho thêm một trải nghiệm tuyệt vời tại Canada!

SGIC Toronto



JoongAng Daily
English JoongAng Ilbo - IHT Partner

SGIC EFP giúp học viên nâng cao chất lượng dịch Anh-Hàn và Hàn-Anh. Trong chương trình, học viên được giới thiệu làm phóng viên thực tập tại JoongAng Daily Vancouver để thể hiện khả năng sử dụng và hiểu quy trình dịch thuật. Học viên sẽ dịch hai bài báo tiếng Anh sang tiếng Hàn mỗi tuần trong tám tuần, vận dụng kỹ thuật dịch và từ vựng đã học trên lớp.
Khi hoàn thành, học viên đạt yêu cầu sẽ nhận được chứng chỉ.

SGIC Vancouver



SGIC là trung tâm chính thức
Bắc Mỹ (Mỹ & Canada)
Kỳ thi Phiên dịch & Biên dịch

ACTI - (USA)
The American Certification Requirements for Translation & Interpreting of E-K, K-E.



Interpretation/Translation Institute, Florida USA

Ngày thi:
Hằng tháng

Yêu cầu:
Hoàn thành chương trình EFP của SGIC

Thời gian thi:
1,5 giờ

ILSAT - (CANADA)
Interpreter Language Skills Assessment Tool



CILISAT - (CANADA)
Cultural Interpreter Language and Interpreter Skills Assessment Tool



Bộ Di trú Ontario, CANADA

SGIC là trung tâm chính thức
Châu Á (Hàn Quốc)
Kỳ thi Phiên dịch & Biên dịch

ITT - (KOREA)
Interpretation Translation Test



Interpretation/Translation Times, Seoul KOREA

Ngày thi:
Hằng tháng

Yêu cầu:
Hoàn thành chương trình EFP của SGIC

Thời gian thi:
1,5 giờ

Best BEDP Student

BEDP

BUSINESS ENGLISH

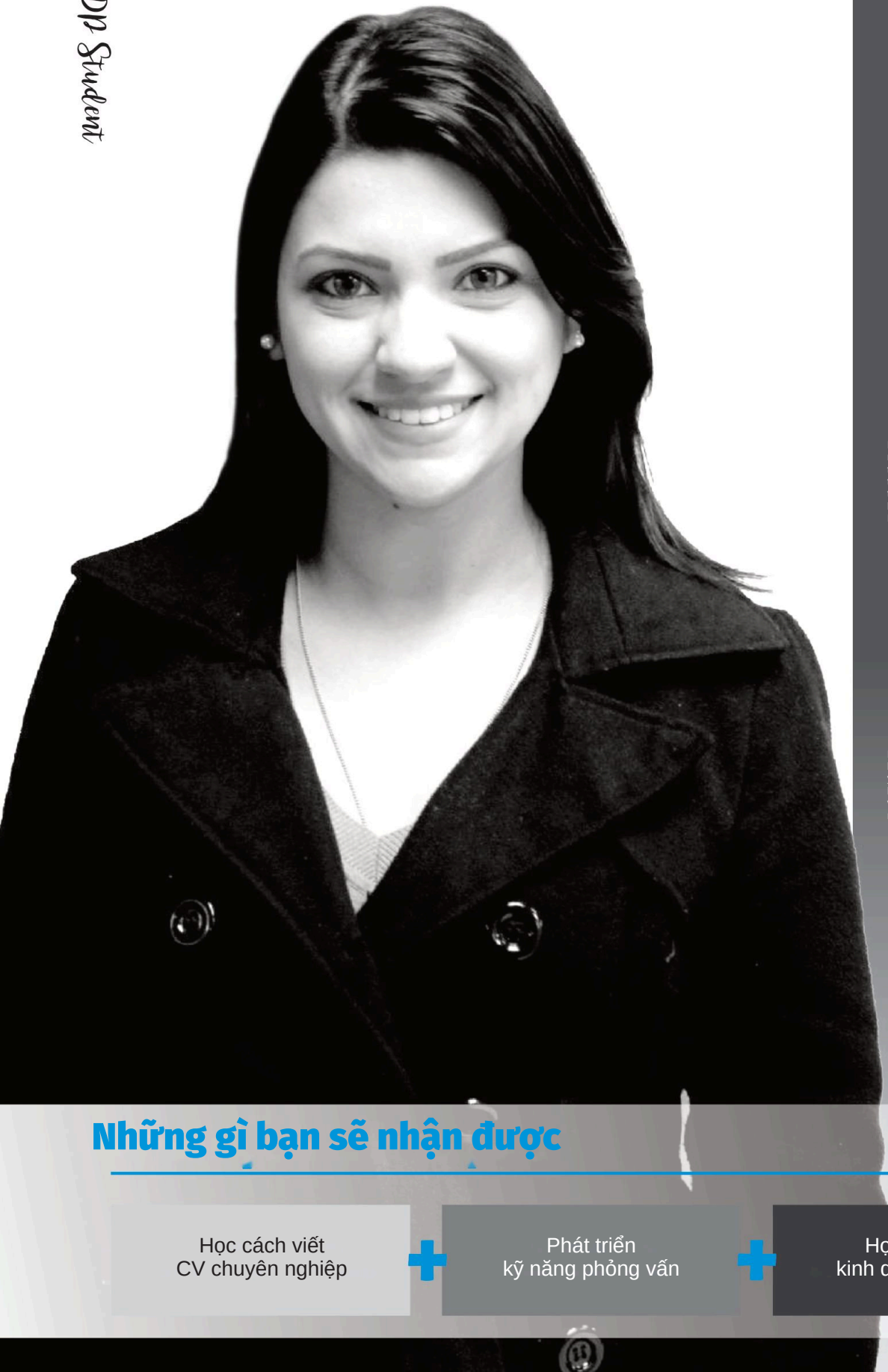

Mình thích nhất là phần từ vựng. Chúng mình học rất nhiều từ mới, từ vựng kinh doanh dùng được trong môi trường công việc. Chúng mình học về thư xin việc, CV, gọi điện chào hàng và cách giới thiệu bản thân thật ngắn gọn (elevator pitch). Lớp học giúp mình hiểu rõ về văn hóa kinh doanh ở Bắc Mỹ.



Yago Barreto
(COLOMBIA)

Lớp Tiếng Anh thương mại chuẩn bị cho bạn bước vào thế giới kinh tế thực tế, trang bị những yếu tố, công cụ và kiến thức để thành công trong kinh doanh. Mình cảm thấy rất thoải mái trong lớp và đã học được cách giới thiệu bản thân trong môi trường kinh doanh.



Ruben Pulido
(ĐỨC)

Những gì bạn sẽ nhận được

Học cách viết CV chuyên nghiệp + Phát triển kỹ năng phỏng vấn + Học từ vựng kinh doanh thực tế

Kỹ năng kinh doanh

Tiếng Anh thương mại (Business English)

MÔ TẢ KHÓA HỌC

GIAO TIẾP KINH DOANH

Giao tiếp kinh doanh đóng vai trò quan trọng trong khóa học. Mỗi học viên sẽ tập hợp các bài viết của mình thành một hồ sơ (portfolio), đồng thời nghiên cứu về một quốc gia tự chọn trong một dự án tổng hợp về kinh doanh trong bối cảnh toàn cầu, tập trung vào kinh doanh và giao tiếp không biên giới. Học viên cũng sẽ thuyết trình dựa trên báo cáo viết của mình.
Đầu mỗi buổi học, học viên đọc báo để học từ vựng, cập nhật tin tức thế giới và các bước phát triển công nghệ mới. Các cụm động từ và thành ngữ dùng trong công việc và cuộc sống hằng ngày cũng được ôn tập để học viên thành thạo văn hóa và môi trường kinh doanh của Canada và Bắc Mỹ.

TIẾNG ANH THƯƠNG MẠI THỰC HÀNH

Phần thực hành giúp học viên khám phá các khái niệm kinh doanh hiện đại trong bối cảnh nói tiếng Anh ở Bắc Mỹ. Bên cạnh vốn từ vựng phong phú về văn hóa kinh doanh, học viên được học trong môi trường giúp nâng cao kỹ năng.
Học viên sẽ tự tin hơn và tích lũy kinh nghiệm, kiến thức về các kỹ năng: gọi điện thoại hiệu quả; quy trình đàm phán để trở thành người đàm phán giỏi hơn; chuẩn bị phỏng vấn xin việc; tổ chức và trình bày bài thuyết trình ấn tượng. Kết thúc khóa học, học viên sẽ có tư duy toàn cầu hơn, nhạy bén hơn trong kinh doanh và được trang bị kỹ năng tiếng Anh áp dụng rộng rãi trong kinh doanh.

PHẦN A

Tuần 1:
- Giao tiếp; Kỹ năng: Xử lý khi giao tiếp bị gián đoạn
- Marketing quốc tế; Kỹ năng: Động não (brainstorming)
- Giao tiếp trực tiếp: Tính chuyên nghiệp, phép lịch sự, làm việc nhóm và họp 1

Tuần 2:
- Thành công; Kỹ năng: Đàm phán
- Phong cách quản lý; Kỹ năng: Thuyết trình
- Giao tiếp trực tiếp: Tính chuyên nghiệp, phép lịch sự, làm việc nhóm và họp 2

Tuần 3:
- Sự hài lòng trong công việc; Kỹ năng: Gọi điện chào hàng
- Xây dựng đội nhóm; Kỹ năng: Giải quyết xung đột
- Thuyết trình kinh doanh

Tuần 4:
- Dịch vụ khách hàng; Kỹ năng: Lắng nghe chủ động
- Sáp nhập và mua lại; Kỹ năng: Thuyết trình

PHẦN B

Tuần 5:
- Thành công trong sự nghiệp bắt đầu từ kỹ năng giao tiếp
- Xây dựng mối quan hệ; Kỹ năng: Kết nối (networking)

Tuần 6:
- Email, tin nhắn và bản ghi nhớ
- Thư từ
- Rủi ro; Kỹ năng: Đạt được thỏa thuận

Tuần 7:
- Tìm việc, CV và thư xin việc
- Huy động vốn; Kỹ năng: Đàm phán

Tuần 8:
- Phỏng vấn và theo dõi sau phỏng vấn
- Quản lý khủng hoảng; Kỹ năng: Hỏi và trả lời câu hỏi khó

KẾT QUẢ KHÓA HỌC

- Ứng dụng kỹ năng kinh doanh
- Lưu loát tiếng Anh
- Ngôn ngữ kinh doanh trang trọng / thân mật và cách sử dụng
- Tự tin trong giao tiếp
- Chuẩn bị cho thực tập

Kỹ năng được phát triển:

Phép lịch sự khi gọi điện thoại / Phong cách đàm phán & thực hành / Viết thư kinh doanh: CV, thư xin việc, email, thư từ / Chuẩn bị và trình bày bài thuyết trình chuyên sâu / Kỹ năng phỏng vấn xin việc / Tiếng Anh giao tiếp xã hội

THỜI KHÓA BIỂU

	Thứ Hai	Thứ Ba	Thứ Tư	Thứ Năm	Thứ Sáu
9:00 am - 10:10 am	Tiết 1				
10:20 am - 11:30 am	Tiết 2				
	Nghỉ trưa				
12:15 pm - 1:25 pm	Tiết 3				
1:35 pm - 2:45 pm	Tiết 4				

ĐẶC ĐIỂM CHƯƠNG TRÌNH

Yêu cầu đầu vào:

Bài kiểm tra đầu vào SGIC hoặc
Hoàn thành Level 6 (Upper Intermediate) tại SGIC
hoặc TOEFL iBT 79+ / IELTS 5.0+
(Yêu cầu kiểm tra nói)

Thời lượng:

2 học kỳ (mỗi học kỳ 100 giờ)
SGIC Toronto / Vancouver

Sĩ số lớp:

Trung bình 12-14 học viên
(Mùa cao điểm 16 học viên)

Ngày khai giảng:

Xem lịch học của trường



i-TESOL

INTERNATIONAL TESOL ENGLISH



Mình đã học TESOL 1 tháng cùng giáo viên và các bạn cùng lớp rất tuyệt vời, dễ thương. Thật tuyệt vì mình được học cách lên kế hoạch giảng dạy cho học viên khác! Không khí lớp học cho phép chúng mình hỏi bất kỳ câu hỏi nhỏ nào, giúp mình thoải mái khi mắc lỗi. Mỗi người hiểu bài theo tốc độ riêng, nên giáo viên luôn giảng theo nhiều cách và dùng nhiều từ ngữ khác nhau để ai cũng hiểu. Mình cũng có cơ hội tuyệt vời để đứng lớp. Cảm ơn SGIC!

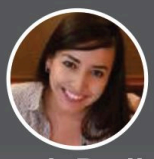

Amanda Baptista (BRAZIL)

Có rất nhiều khía cạnh cần cân nhắc nghiêm túc khi nói đến việc dạy tiếng Anh, vì vậy việc chọn lớp TESOL phù hợp cần thật cẩn thận. Bản thân mình đã cân nhắc nhiều yếu tố như môi trường học tập, phương pháp giảng dạy, kỹ năng của giảng viên và uy tín của chương trình. Mình rất vui khi thấy chương trình TESOL của SGIC có nhiều điểm nổi bật: có hệ thống, tiến bộ dần và kết hợp lý thuyết với thực hành. Mình rất khuyến khích các bạn tham gia lớp TESOL.



Minjung Son (HÀN QUỐC)

Những gì bạn sẽ nhận được

Thiết kế giáo án thực tế + Cải thiện kỹ năng nói trước công chúng + Học kỹ thuật quản lý lớp học

Kỹ năng giảng dạy

i-TESOL – Giảng dạy tiếng Anh

KẾT QUẢ KHÓA HỌC

Tự tin giảng dạy & kỹ năng lãnh đạo: Học viên sẽ tự tin giảng dạy và quản lý các lớp sơ cấp & trung cấp ở tất cả kỹ năng tiếng Anh, đồng thời học cách xử lý những khó khăn trong lớp học.

Kỹ năng giảng dạy ESL: Học viên có được kỹ năng tư duy như một giáo viên, biết lên kế hoạch và áp dụng bài giảng cho học viên ở mọi trình độ, và hiểu vai trò của giáo viên trong lớp ESL.

Tự đánh giá bản thân: Học viên hiểu cách đánh giá và cải thiện khả năng giảng dạy của mình, đồng thời phát triển thêm bằng cấp và kinh nghiệm.

ĐẶC ĐIỂM CHƯƠNG TRÌNH

Yêu cầu đầu vào:

Bài kiểm tra đầu vào SGIC hoặc
Hoàn thành Level 6 (Upper Intermediate) tại SGIC hoặc
TOEFL iBT 79+ / IELTS 5.0+
(Yêu cầu kiểm tra nói)

Thời lượng:

1 học kỳ (100 giờ)
SGIC Toronto & Vancouver

Sĩ số lớp:

Trung bình 12-14 học viên
(Mùa cao điểm 16 học viên)

Ngày khai giảng:

Xem lịch học của trường

UNIVERSITY OF CAMBRIDGE

THỜI KHÓA BIỂU

	Thứ Hai	Thứ Ba	Thứ Tư	Thứ Năm	Thứ Sáu
9:00 am - 10:10 am	Tiết 1				
10:20 am - 11:30 am	Tiết 2				
	Nghỉ trưa				
12:15 pm - 1:25 pm	Tiết 3				
1:35 pm - 2:45 pm	Tiết 4				

NỘI DUNG KHÓA HỌC

Chương trình toàn diện: Học viên được học từ các kỹ thuật giảng dạy truyền thống đến phương pháp hiện đại cho mọi trình độ và mọi kỹ năng tiếng Anh, với nhiều cơ hội thực hành trên lớp và xây dựng sự tự tin khi thuyết trình bằng tiếng Anh.

Mô hình CLT: Giảng dạy ngôn ngữ giao tiếp (CLT) là mô hình của khóa học, trong đó học viên học qua tương tác và áp dụng mô hình này vào việc soạn giáo án của mình.

Tư vấn & phản hồi thường xuyên: Giáo viên tư vấn một kèm một cho học viên sau mỗi dự án và bài thuyết trình quan trọng, giúp phản hồi luôn mang tính cá nhân và hữu ích.

Không khí lớp học thoải mái: Tạo và duy trì môi trường lớp học dễ chịu, nơi học viên được khuyến khích dám thử thách, là nguyên tắc hàng đầu của chúng tôi.

Chương trình học hấp dẫn: Học viên không bao giờ thấy nhàm chán với nhiều buổi workshop; phần học thuật được kết hợp chặt chẽ với thực hành giảng dạy trên lớp; học viên luôn được thử thách để tư duy như giáo viên ESL đồng thời nâng cao kỹ năng tiếng Anh của bản thân.

Chuẩn bị thi TKT: Học viên được chuẩn bị kỹ lưỡng để thi TKT (Teaching Knowledge Test) do Đại học Cambridge cấp; chứng chỉ TKT được công nhận toàn cầu và là nền tảng tuyệt vời để phát triển hơn nữa trong lĩnh vực TESOL.

Điểm TKT cao: Học viên hoàn thành chương trình sẽ cải thiện điểm thi ít nhất 35%.

Hỗ trợ tổ chức thi TKT miễn phí: SGIC tổ chức thi TKT tại TORONTO và VANCOUVER cho học viên và theo dõi để đảm bảo học viên nhận được chứng chỉ dù ở bất kỳ đâu trên thế giới!

Năng lực, Kiến thức, Kỹ năng, Giá trị nghề nghiệp



Best TYCP Student

TYCP

INTERNATIONAL TYCP - ENGLISH



Xin chào, mình đến SGIC học Tiếng Anh chuyên sâu và TYCP. Trước khi học TYCP, mình chưa từng học về giáo dục trẻ em, nên mọi thứ trong lớp đều mới mẻ với mình. Cô Paulette và các bạn cùng lớp rất dễ thương, thân thiện nên mình cảm thấy rất thoải mái. Lớp học này khác hẳn những lớp khác: chúng mình tự làm đồ dùng và bộ đồ chơi vui nhộn cho trẻ em, và còn đi quan sát thực tế bên ngoài trường. Chúng mình học các mẹo và giáo án để thu hút sự chú ý của trẻ nhỏ. Lớp học như một gia đình, mình yêu SGIC và lớp TYCP!



Ting Wai Taan
(ĐÀI LOAN)

Thật vui khi được thực hành giáo án, quan sát các em nhỏ tại trung tâm và cùng giáo viên, các bạn xây dựng phương pháp, cấu trúc bài học cho trẻ nhỏ. Mình sẽ không bao giờ quên những khoảnh khắc đó. Cảm ơn SGIC!



Yuki Kitano
(NHẬT BẢN)

Những gì bạn sẽ nhận được

Lồng ghép hoạt động cho trẻ nhỏ vào bài giảng

+

Khám phá phương pháp giảng dạy

+

Dạy thử các bài học mẫu

Kỹ năng giảng dạy

TYCP – Giảng dạy tiếng Anh cho trẻ em

KẾT QUẢ KHÓA HỌC

- Hiểu góc nhìn của trẻ em và cách thu hút những người học khác nhau khi dạy tiếng Anh.

- Học nhiều trò chơi, bài hát và ý tưởng thủ công hiệu quả trong lớp học.

- Áp dụng lý thuyết phát triển trẻ em vào việc soạn giáo án và xây dựng khóa học.

- Áp dụng kỹ thuật giảng dạy cơ bản và kỷ luật tích cực với trẻ em.

ĐẶC ĐIỂM CHƯƠNG TRÌNH

Yêu cầu đầu vào:

Bài kiểm tra đầu vào SGIC hoặc
Hoàn thành Level 5 (Intermediate) tại SGIC hoặc
TOEFL iBT 65+ / IELTS 4.5+
(Yêu cầu kiểm tra nói)

Thời lượng:

1 học kỳ (100 giờ)
SGIC Toronto & Vancouver

Sĩ số lớp:

Trung bình 12-14 học viên
(Mùa cao điểm 16 học viên)

Ngày khai giảng:

Xem lịch học của trường

AI NÊN THAM GIA CHƯƠNG TRÌNH?

- Nhà giáo dục và người chăm sóc trẻ từ nước ngoài muốn tìm hiểu về giáo dục trẻ em trong văn hóa Canada đồng thời nâng cao kỹ năng tiếng Anh.

- Lựa chọn thay thế cho ESL: Học viên muốn có cách học tiếng Anh khác với khóa ESL thông thường sẽ thích thú với thử thách tự học các kỹ thuật giảng dạy.

- Học viên sáng tạo: Học viên ESL yêu thích nghệ thuật và văn hóa có thể phát huy khả năng sáng tạo khi học nghệ thuật & thủ công Canada dành cho trẻ em.

- Luyện thi TKT: Phương pháp giảng dạy ESL cho trẻ em là sự bổ sung tuyệt vời cho học viên đã hoàn thành khóa luyện thi TKT của SGIC. Ngược lại, học viên chưa đạt yêu cầu đầu vào của khóa TKT có thể học khóa này như bước đệm để đạt trình độ trung cấp cao cần cho TKT.

THỜI KHÓA BIỂU

	Thứ Hai	Thứ Ba	Thứ Tư	Thứ Năm	Thứ Sáu
9:00 am - 10:10 am	Tiết 1				
10:20 am - 11:30 am	Tiết 2				
	Nghỉ trưa				
12:15 pm - 1:25 pm	Tiết 3				
1:35 pm - 2:45 pm	Tiết 4				

THỰC TẬP QUAN SÁT

Học viên SGIC có cơ hội quan sát và hỗ trợ tại một trung tâm giữ trẻ ở Canada trong 2 ngày (cơ sở Toronto). Học viên có thể lên kế hoạch và chuẩn bị hoạt động cho trẻ, hỗ trợ nhân viên hoặc đơn giản là quan sát cách vận hành của một trường học Canada, tùy theo khả năng và mức độ thoải mái của mình.

Vancouver



Toronto

Toronto Catholic District School Board



Cải thiện kỹ năng giao tiếp



Phát triển khả năng sáng tạo



Mở rộng tư duy & trí tưởng tượng



Tăng cường khả năng hiểu

Best IELTS Student

IELTS

THE INTERNATIONAL ENGLISH LANGUAGE TESTING SYSTEM



"Lớp IELTS thật sự rất hay và giúp mình rất nhiều. Mỗi khi mình có câu hỏi, giáo viên luôn giải thích theo cách dễ hiểu nhất. Những mẹo thầy KP chỉ giúp mình giải câu hỏi nhanh và chính xác hơn. Cảm ơn thầy KP và các bạn cùng lớp, mình đã có khoảng thời gian thật tuyệt vời cùng mọi người."

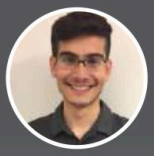

Dilson Ronaldo
(BỒ ĐÀO NHA)

"Sau 3 tháng học tiếng Anh và IELTS tại SGIC, mình cảm thấy tiếng Anh của mình tiến bộ rất nhiều. Tất cả giáo viên ở đây đều rất chuyên nghiệp, và tư vấn viên của mình rất tốt bụng, thân thiện. Đặc biệt, sau khi học IELTS tại SGIC, mình đạt điểm IELTS cao hơn mong đợi. Mình tin rằng SGIC là trường tốt nhất mà mình từng học ngôn ngữ tại Canada."



Tuan Anh Le
(VIỆT NAM)

Những gì bạn sẽ nhận được

Rèn luyện kỹ năng học thuật + Khám phá mẹo chuẩn bị cho kỳ thi IELTS + Cải thiện kỹ năng Đọc, Viết, Nghe và Nói

IELTS

KẾT QUẢ KHÓA HỌC

Chương trình luyện thi IELTS của SGIC giúp học viên học và thành thạo kỹ thuật làm bài cho từng phần thi: Đọc, Viết, Nghe và Nói. Hiểu được các dạng câu hỏi khó và từ vựng là đã thành công một nửa với IELTS. Chương trình của SGIC cũng tập trung vào từ vựng và khả năng đọc hiểu cần thiết để nâng cao kết quả thi.

Chương trình cho học viên làm nhiều bài thi thử để áp dụng kỹ thuật, nâng cao tiếng Anh và tập trung vào điểm yếu nhằm tiến bộ vững chắc, đều đặn. Đội ngũ giáo viên giàu kinh nghiệm của SGIC sẽ cung cấp báo cáo đánh giá định kỳ để mỗi học viên hiểu rõ điểm mạnh / điểm yếu và mức độ sẵn sàng cho kỳ thi. Khóa học cũng bao gồm một phần nhỏ về kiểm soát căng thẳng khi thi.

Sau 8-24 tuần luyện thi chuyên sâu, SGIC hướng đến việc trang bị cho học viên kỹ năng để đạt tối thiểu 7.0 ở mỗi kỹ năng.

ĐẶC ĐIỂM CHƯƠNG TRÌNH

Yêu cầu đầu vào:

Bài kiểm tra đầu vào SGIC hoặc
Hoàn thành Level 6 (Upper Intermediate) tại SGIC hoặc
TOEFL iBT 79+ (Yêu cầu kiểm tra nói)

Thời lượng:

2-6 học kỳ (mỗi học kỳ 100 giờ)
SGIC Toronto / Vancouver

Sĩ số lớp:

Trung bình 12-14 học viên
(Mùa cao điểm 16 học viên)

Ngày khai giảng:

Xem lịch học của trường

THỜI KHÓA BIỂU

	Thứ Hai	Thứ Ba	Thứ Tư	Thứ Năm	Thứ Sáu
9:00 am - 10:10 am	Tiết 1				
10:20 am - 11:30 am	Tiết 2				
	Nghỉ trưa				
12:15 pm - 1:25 pm	Tiết 3				
1:35 pm - 2:45 pm	Tiết 4				

LUYỆN THI IELTS

IELTS (Hệ thống Kiểm tra Tiếng Anh Quốc tế) là bài thi năng lực tiếng Anh do Đại học Cambridge phát triển, được công nhận trên toàn thế giới là bằng chứng về trình độ tiếng Anh và được hầu hết các trường đại học ở các nước nói tiếng Anh chấp nhận.

Có 2 loại bài thi IELTS: Học thuật (Academic) và Tổng quát (General). Nếu bạn muốn học tại một trường đại học ở nước nói tiếng Anh, thường cần IELTS Học thuật tối thiểu 7.0 (band 9 là mức cao nhất).

Kết quả nhanh chóng, đảm bảo.



Cả thế giới nói IELTS

Best TOEFL Student



TOEFL iBT

UNIVERSITY & COLLEGE PATHWAY

LUYỆN THI

Mình rất thích lớp TOEFL iBT. Các bài tập giáo viên giao thực sự giúp mình cải thiện kỹ năng, nên mình cảm thấy đã sẵn sàng đi thi.

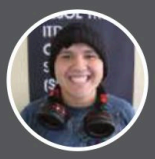

Ernesto Chapa (MEXICO)

Dạo này mình học lớp này khá vất vả vì TOEFL iBT là một trong những lớp khó nhất. Tuy vậy, mình học được rất nhiều kiến thức tiếng Anh từ bài giảng của giáo viên. Mình chắc chắn sẽ tiến bộ hơn trước.



Yool Ki Oh (HÀN QUỐC)

Những gì bạn sẽ nhận được

Rèn luyện kỹ năng học thuật + Khám phá mẹo chuẩn bị cho kỳ thi TOEFL iBT + Cải thiện kỹ năng Đọc, Viết, Nghe và Nói

TOEFL iBT

Ưu điểm chính của khóa TOEFL-iBT tại SGIC là chúng tôi không chỉ tập trung vào bài thi. Bất kỳ ai muốn học tiếng Anh ở trình độ cao đều có thể tham gia. Bạn không chỉ tăng điểm TOEFL-iBT mà còn nâng cao từ vựng, kỹ năng đọc, viết, nghe và nói.

Khóa học 8-24 tuần được chia thành các giai đoạn bốn tuần. Tất cả các phần của bài thi TOEFL-iBT đều được học; trong khi cải thiện kỹ năng làm bài, học viên còn học nhiều khía cạnh của viết luận và đọc học thuật. Vốn từ vựng cũng sẽ mở rộng đáng kể. Ngoài ra, học viên được làm và chữa rất nhiều bài thi thử với nhiều mức độ khó khác nhau. Sau khóa học, bạn sẽ tự tin và vững vàng hơn với tiếng Anh của mình!

NỘI DUNG LỚP HỌC:

- Bài học từ vựng riêng
- Tất cả các dạng câu hỏi trong bài thi TOEFL-iBT
- Bài kiểm tra nghe hiểu
- Câu hỏi nói mẫu
- Thông tin và hướng dẫn khác bằng tiếng Anh theo nhu cầu của học viên

ƯU ĐIỂM KHÓA TOEFL

- Tăng điểm TOEFL thêm 15-20%
- Tư vấn xếp lớp đại học cho học viên muốn vào đại học Canada
- Luyện TOEFL đủ các kỹ năng: Đọc, Viết, Nghe, Nói, chú trọng vào điểm yếu của từng học viên
- Giảng viên TOEFL chuyên nghiệp có bằng Tiến sĩ

ĐẶC ĐIỂM CHƯƠNG TRÌNH

Yêu cầu đầu vào:

Bài kiểm tra đầu vào SGIC hoặc
Hoàn thành Level 6 (Upper Intermediate) tại SGIC
hoặc IELTS 5.0+
(Yêu cầu kiểm tra nói)

Thời lượng:

2-6 học kỳ (mỗi học kỳ 100 giờ)
SGIC Toronto / Vancouver

Sĩ số lớp:

Trung bình 12-14 học viên
(Mùa cao điểm 16 học viên)

Ngày khai giảng:

Xem lịch học của trường

ETS TOEFL iBT

Follow Your Dreams

Đại học & Cao đẳng

PATHWAY



PRE PATHWAY

PPP

SGIC có môi trường rất thân thiện, học ở đây là cơ hội tốt để mình cải thiện mọi kỹ năng tiếng Anh như ngữ pháp, nghe, nói và viết. Mỗi ngày giáo viên đều dạy chúng mình cách cải thiện tất cả các kỹ năng.
Mình thực sự thích chương trình Pathway. Chương trình tập trung vào mảng học thuật, điều rất quan trọng để học tốt ở bậc cao đẳng.
Mình chắc chắn giới thiệu SGIC cho ai muốn học và cải thiện tiếng Anh vì đây là ngôi trường thực sự quan tâm đến việc học của học viên.

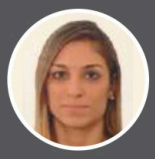

Natalia Tardin
(Ý)

Theo mình, lớp PPP là trải nghiệm tốt để chuẩn bị cho chương trình UCPP và cho việc học cao đẳng sau này. Cô Allison là giáo viên tốt nhất mình từng gặp. Mình chọn học tại SGIC vì vị trí thuận tiện, sự hỗ trợ của toàn thể nhân viên dành cho học viên, và lý do quan trọng nhất là SGIC là một ngôi trường nghiêm túc.



Beatriz Mendes
(BRAZIL)

KỸ NĂNG VIẾT



Best PPP Student

Những gì bạn sẽ nhận được

Cải thiện kiến thức ngữ pháp và ứng dụng trong viết và nói + Khám phá cách dùng cụm từ thông dụng để viết hay hơn + Học cách thuyết trình trang trọng

PRE-PATHWAY

KẾT QUẢ KHÓA HỌC

Chương trình PPP tập trung trang bị cho học viên kỹ năng và chiến lược sử dụng tiếng Anh một cách chuyên nghiệp và học thuật.
Chương trình kết hợp các môn học thuật với đào tạo tiếng Anh nâng cao, giúp học viên chuyển tiếp suôn sẻ và thành công vào chương trình dự bị Đại học và Cao đẳng (UCPP).

ƯU ĐIỂM KHÓA HỌC

- Nâng cao kỹ năng tiếng Anh học thuật qua các khóa học được thiết kế riêng
- Học cấu trúc để nâng cao kỹ năng viết tiếng Anh
- Hướng dẫn học viên qua quy trình viết với các bài tập viết hấp dẫn
- Phát triển kỹ năng chuyên môn và khả năng viết tốt hơn qua thực hành trên lớp
- Học từ vựng thuyết phục và các cụm từ quan trọng nên dùng khi viết
- Đặc biệt chú trọng kỹ năng thuyết trình
- Đạt được các mục tiêu học thuật cao
- Cải thiện kỹ năng nghe, nói, đọc và viết, giúp học viên có khả năng giao tiếp, bảo vệ quan điểm, tranh luận, thuyết trình và viết luận.

ĐẶC ĐIỂM CHƯƠNG TRÌNH

Yêu cầu đầu vào:

Bài kiểm tra đầu vào SGIC hoặc Hoàn thành Level 6 (Upper Intermediate) tại SGIC hoặc TOEFL iBT 70+ hoặc IELTS 5.0+ (Yêu cầu kiểm tra nói)

Thời lượng:

2 học kỳ (mỗi học kỳ 100 giờ)

Sĩ số lớp:

Trung bình 12-14 học viên
(Mùa cao điểm 16 học viên)

Ngày khai giảng:

Xem lịch học của trường

Sơ đồ lộ trình cấp tốc

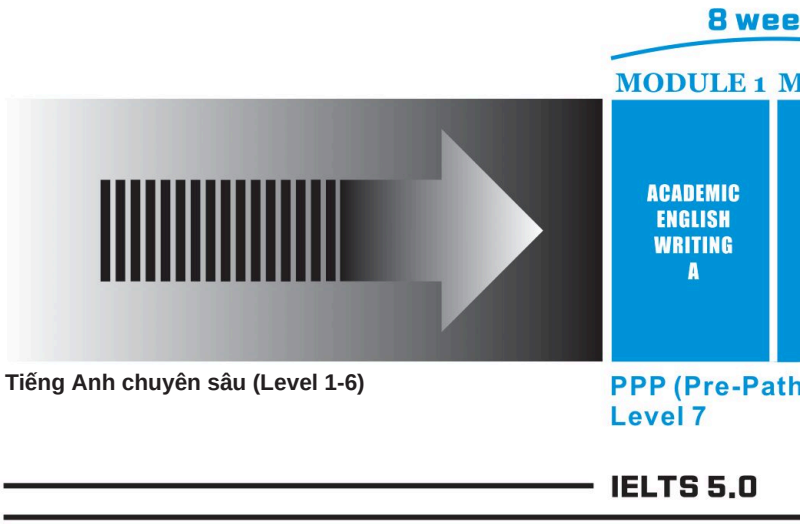



UCPP

UNIVERSITY & COLLEGE PATHWAY

Mình học được cách viết văn trang trọng. Mình cũng thích lớp học nhỏ vì dễ hỏi giáo viên những điều mình chưa hiểu, như cấu trúc từ vựng. Vì lớp học có nhiều quốc tịch nên mình có nhiều cơ hội nói tiếng Anh. Mình thực sự rất thích điều này.



Le Thi Dieu
(VIỆT NAM)

Mình đã học cách viết luận theo chuẩn APA và MLA rất hữu ích ở bậc cao đẳng. Mình cũng học về các loại bài luận khác nhau như luận nguyên nhân - kết quả, luận so sánh và luận tranh luận. Kỹ năng nói của mình đang tiến bộ khi học lớp UCPP. Mình thích lớp học và giáo viên của mình.



Yizhi Liang
(TRUNG QUỐC)

KỸ NĂNG VIẾT LUẬN

Những gì bạn sẽ nhận được

Học cách viết luận, bài báo, báo cáo nghiên cứu và diễn giải

+

Rèn luyện kỹ năng nói và học cách tranh luận

+

Khám phá cách phân tích bài đọc để tìm ý ẩn và định kiến

UCPP (PATHWAY)

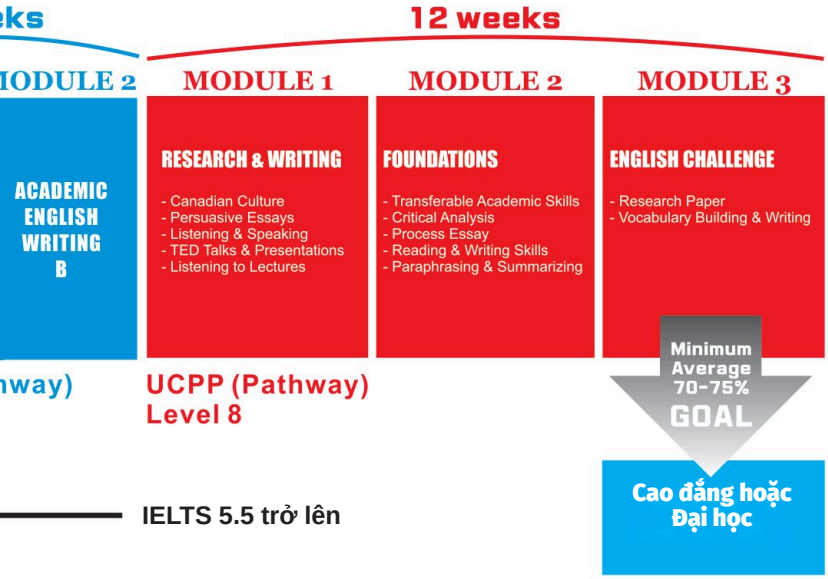

KẾT QUẢ KHÓA HỌC

Chương trình UCPP của SGIC dành cho học viên quốc tế đã đạt trình độ cao cấp, hoặc đã hoàn thành 8 tuần ESL cao cấp của SGIC, hoặc có điểm TOEFL/TOEIC đã hết hạn, nhưng còn thiếu hụt kiến thức cần thiết để thành công tại trường cao đẳng hoặc đại học Canada.

UCPP được thiết kế để bù đắp những thiếu hụt học thuật cần thiết để thành công trong các chương trình sau trung học giảng dạy bằng tiếng Anh. UCPP bao quát toàn diện tất cả các kỹ năng ngôn ngữ: đọc, viết, nghe, nói, cùng các kỹ năng phụ như từ vựng và ngữ pháp trong bối cảnh học thuật với nhiều dạng bài tập thường gặp tại các trường sau trung học ở Canada.

ĐẶC ĐIỂM CHƯƠNG TRÌNH

Yêu cầu đầu vào:

Bài kiểm tra đầu vào SGIC hoặc Hoàn thành Level 7 Advanced (PPP) tại SGIC hoặc TOEFL iBT 80+ / IELTS 5.5+ (Yêu cầu kiểm tra nói)

Thời lượng:

3 học kỳ (mỗi học kỳ 100 giờ)
SGIC Toronto & Vancouver

Sĩ số lớp:

Trung bình 12-14 học viên
(Mùa cao điểm 16 học viên)

Ngày khai giảng:

Xem lịch học của trường

Xem danh sách trường đối tác của chúng tôi

TRƯỜNG ĐỐI TÁC PATHWAY



TORONTO / LONDON / THUNDER BAY / BARRIE / NIAGARA / OKVILLE / KINGSTON / ST. CATHARINES / WINDSOR / HAMILTON / SAULT STE. / OTTAWA / KITCHENER / SARNIA / VANCOUVER / CALGARY / MONTREAL / REGINA

SGIC liên tục bổ sung các trường Cao đẳng và Đại học đối tác mới cho chương trình UCPP.

KẾT NỐI

VỚI CỘNG ĐỒNG SGIC



Xem
SGIC TV trên
YouTube
www.youtube.com/sgiccanada

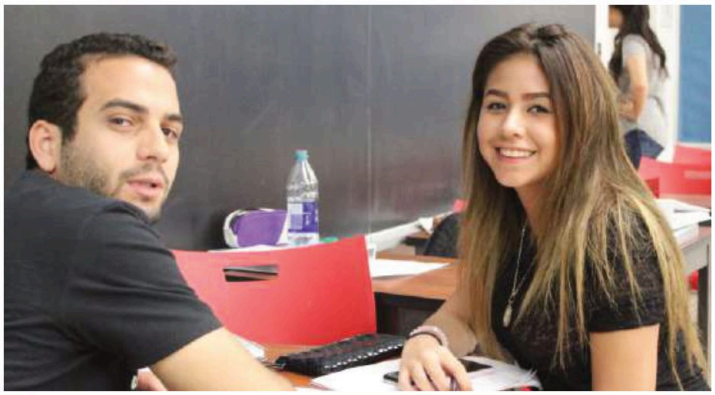



Tìm
SGIC trên
Instagram
www.instagram.com/sgiccanada

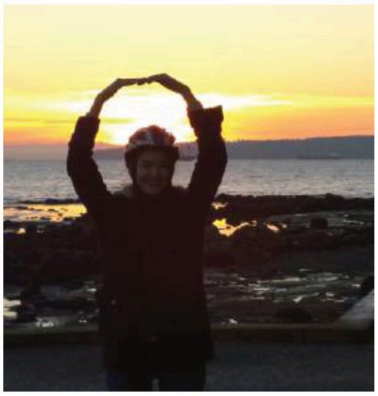



Tham gia
cùng SGIC
www.facebook.com/sgiccanada(V)
www.facebook.com/sgictoronto(T)









CÙNG NHAU KẾT NỐI



WWW.SGICCANADA.COM

Your Success is our Success

ĐỊA CHỈ CƠ SỞ

SGIC Toronto:
543 Yonge St. Suite 200
Toronto, ON. Canada M4Y 1Y5
Tel: 416-929-4050 Fax: 416-929-2965

SGIC Vancouver:
605 Robson St. 2nd
Vancouver, BC. Canada V6B 5J3
Tel: 604-605-0220 Fax: 604-605-0270

St. George Academy:
5 Park Home Ave. Unit 120, Main Floor
North York, ON. Canada M2N 6L4
Tel: 416-590-7771 Fax: 416-590-7809

Liên hệ:
Toronto: info@sgiccanada.com
Vancouver: join-us@sgiccanada.com

